

KONSTRUKCE STŘECHY  
MĚŘITKO: 1/100

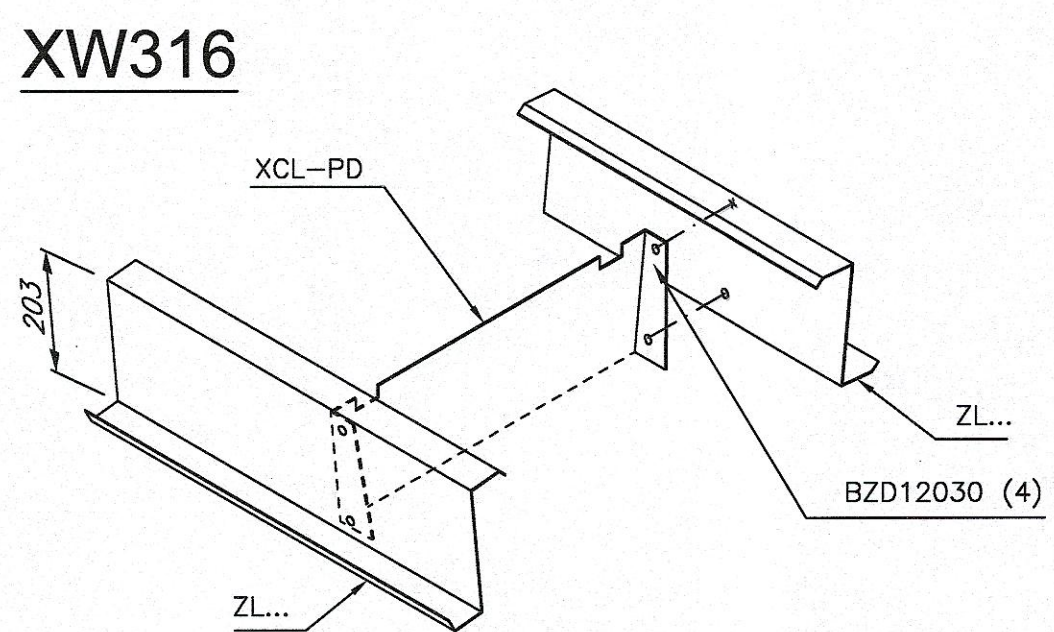

**XS114**

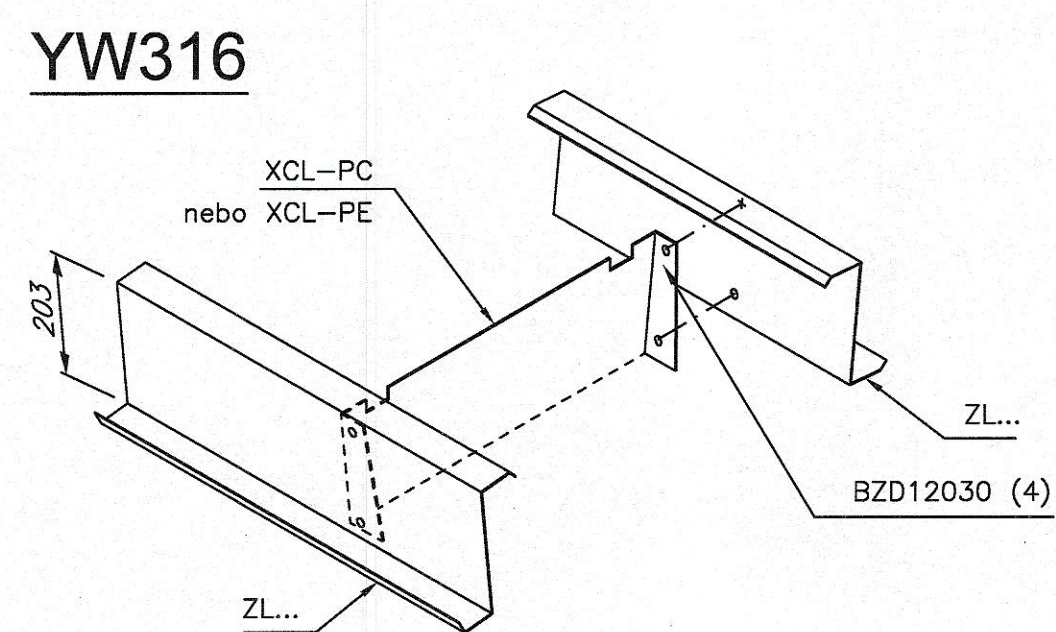
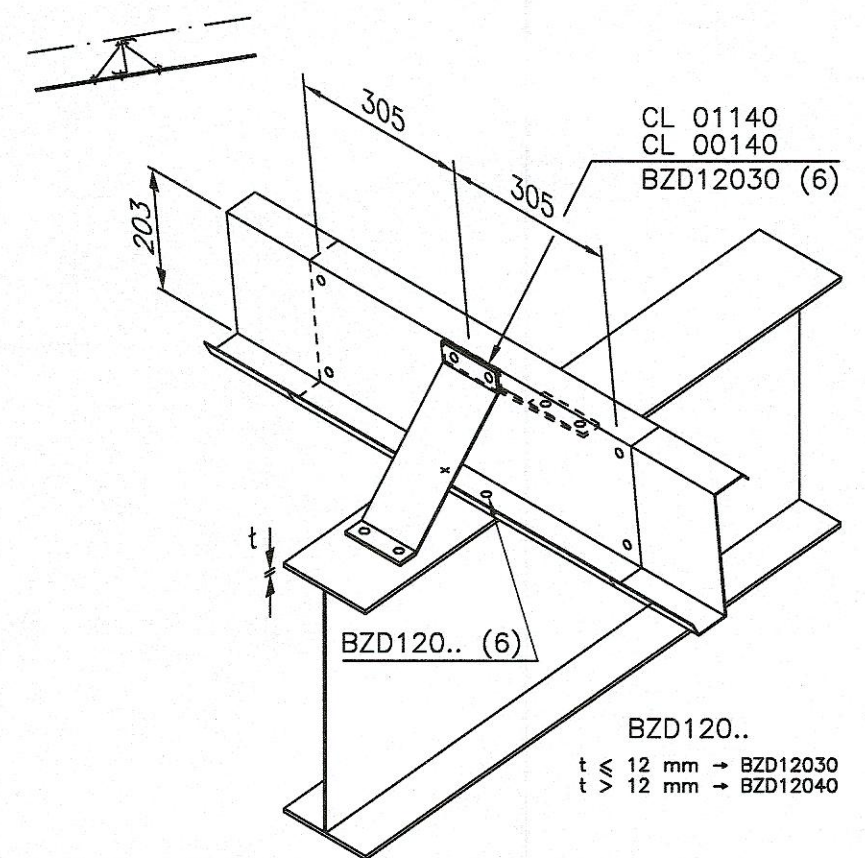

**XS214**

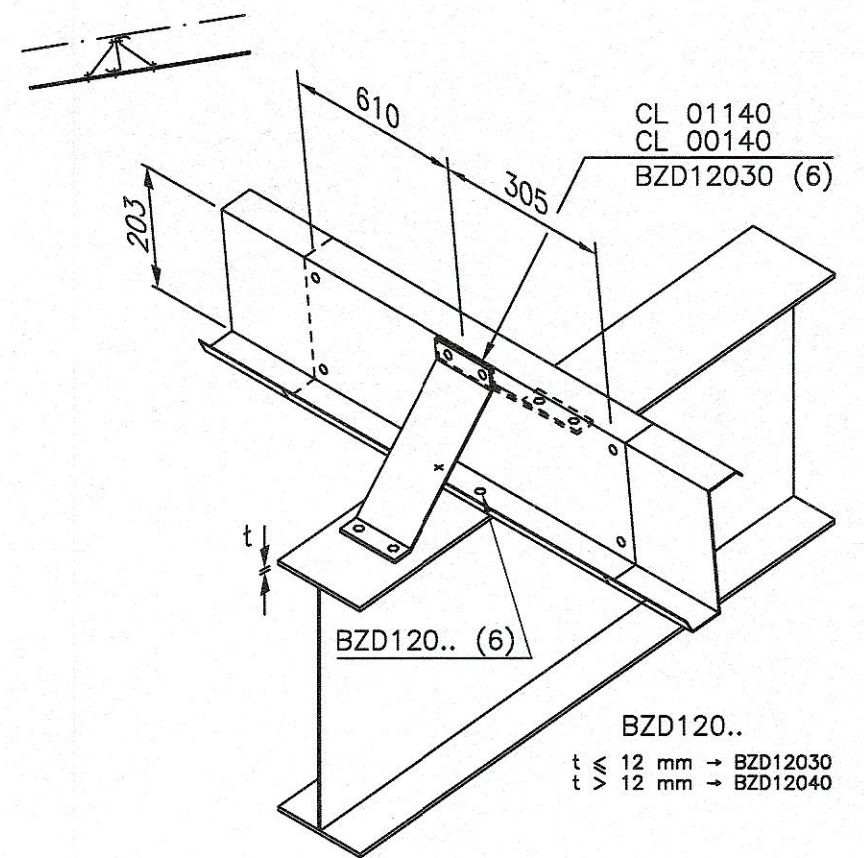

**XS712**

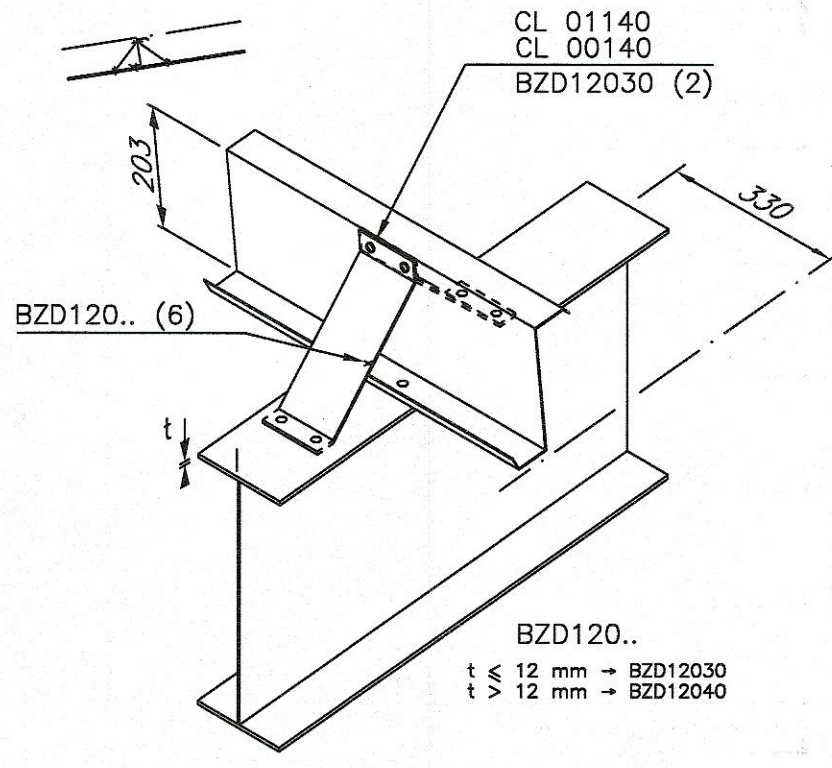

**YS712**

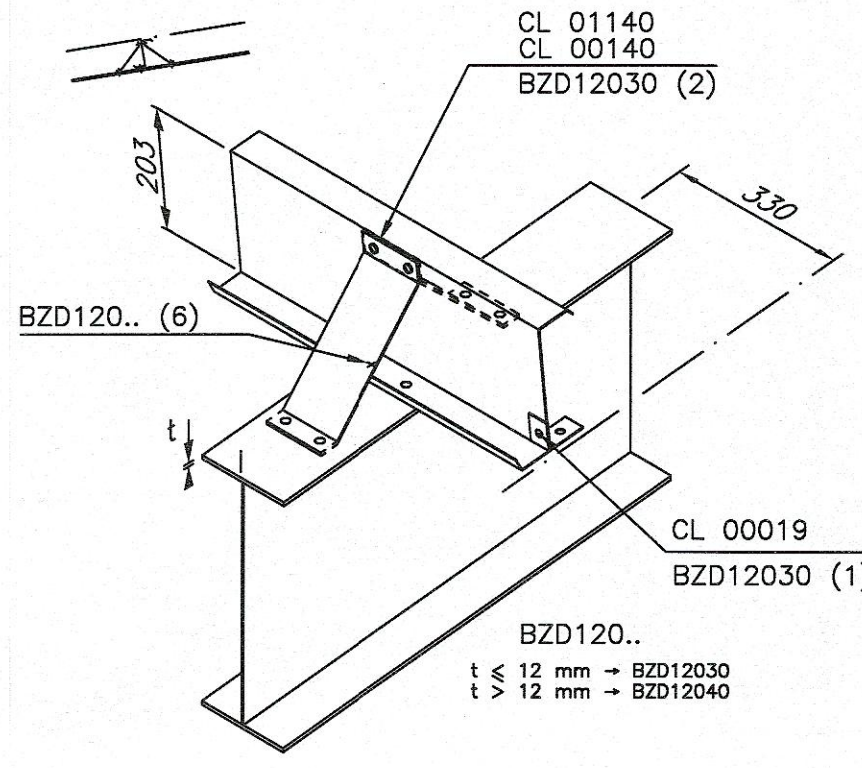

**R1-R1**

REF: K1201A-PN, K1203A  
Měřítko 1:10

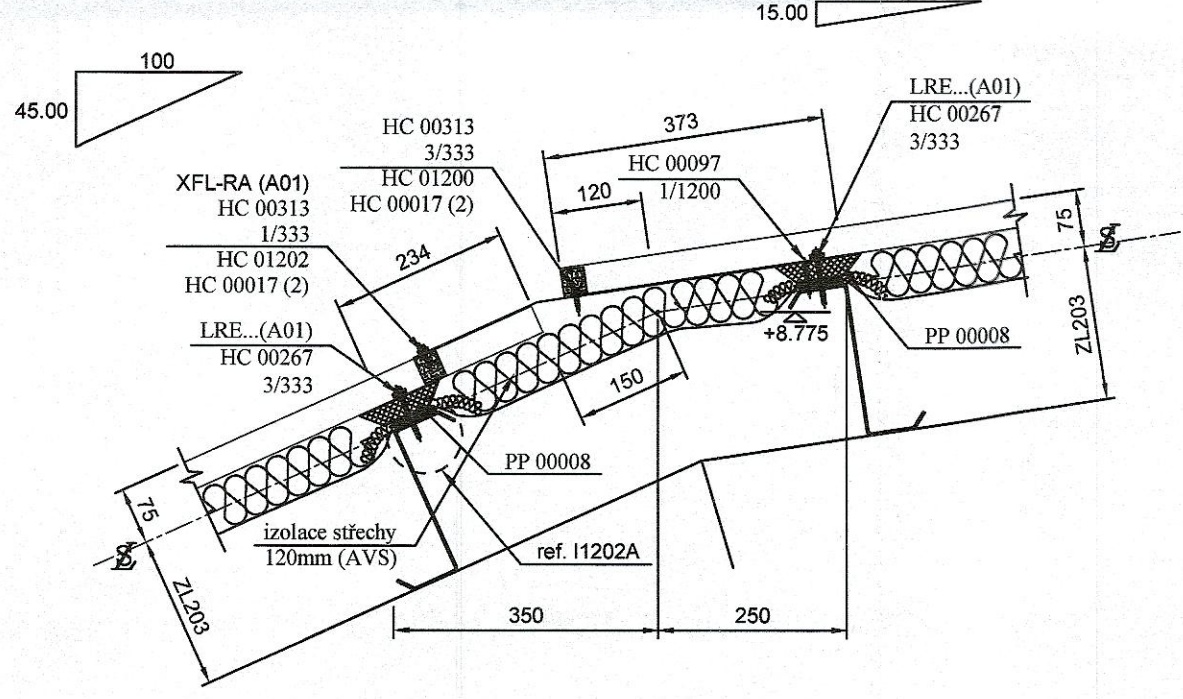

**R2-R2**

REF: K1201A-PN  
Měřítko 1:10

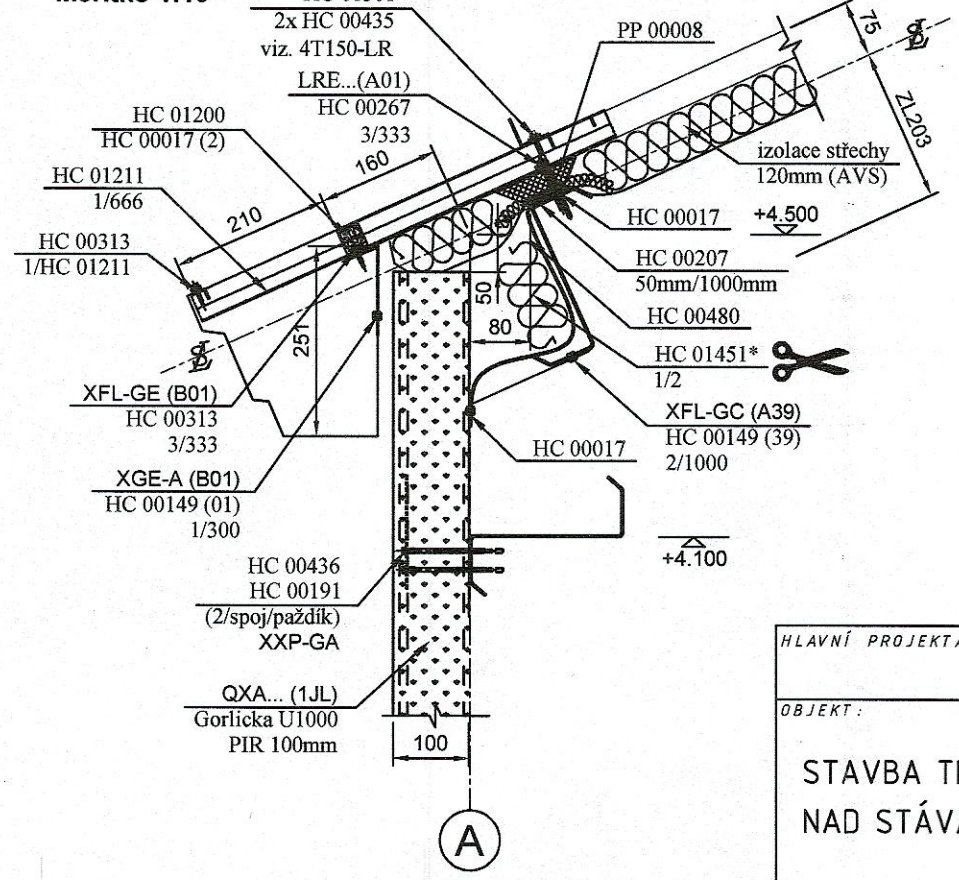

HLAVNÍ PROJEKTANT: Ing. Martin Bergmann		ZODPOVĚDNÝ PROJEKTANT: Ing. Martin Bergmann		<b>ATELIER B3</b> MÍROVÉ NÁMĚSTÍ 2442/6 ÚSTÍ NAD LABEM, 400 01	
OBJEKT:  STAVBA TENISOVÉ HALY na p.p.č. 422/1 NAD STÁVAJÍCÍ TENISOVÉ KURTY k.ú. KLÍŠE					
HISTO VÝSTAVBY p.p.č. 422/1, k.ú. KLÍŠE, ÚSTÍ NAD LABEM - Klíše					
INVESTOR: Magistrát města Ústí nad Labem, Velká hradbani 2336/8 Ústí n.L.					
ODDÍL DOKUMENTACE: F.1.		ČÁST PROJEKTU: KONSTRUKČNÍ ČÁST			
PŘEDNĚT VÝKRESU: KONSTRUKCE STŘECHY					
				DATUM: 06/2022   STUPEŇ: PS	
				MĚŘÍTKO: 1:100 (10)   FORMÁT: A1	
				PŘEDNĚT VÝKRESU: RF-1	