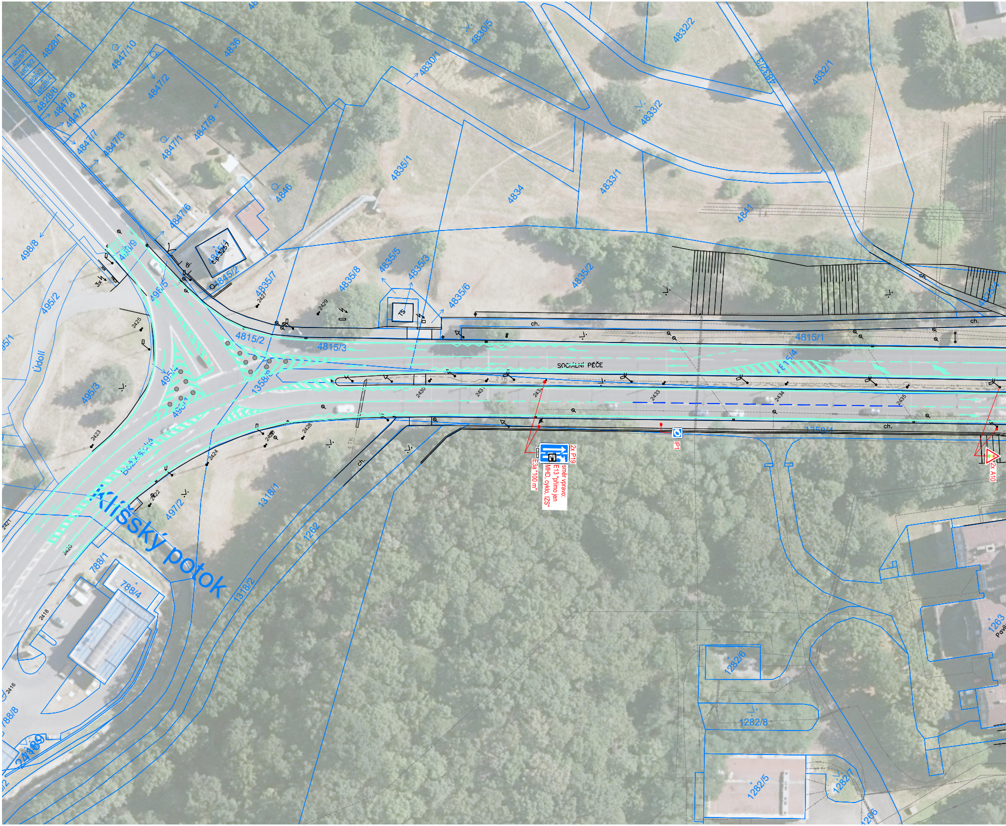
4828/1
4828/5
4828/2
4828/3
4828/4
4828/6
4847/10
4847/2
4847/8
4847/4
4847/7
4847/3
4847/1
4847/9
4836
4830/5
4830/1
4832/2
4833/3
4832/1
4833/2
4835/1
4834
4833/1
4841
4846
4847/6
4845/1
č.p. 3257
4845/2
4835/7
4835/8
4835/5
4835/3
4835/6
4835/2
4835/4
TS
498/8
495/2
495/1
Údolí
495/3
496/5
495/4
4960/1
1358/6
4815/2
4815/3
4815/1
4815/4
SOCIÁLNÍ PÉČE
ch.
dl.
3x
1358/4
1318/1
1262
1318/2
497/2
Božanská
Klíšský potok
788/1
788/4
788/8
2416
2418
2420
2421
2422
2423
2424
2425
2427
2428
2429
2430
2431
2432
2433
2434
2435
4 TK
2x P19
směr vpravo:
E13 "přímo jen MHD, cyklo, IZS"
E3a "100 m"
IP1
2x A10
1263
Pavlí
1282/6
1282/8
1282/5
1282/7
1266

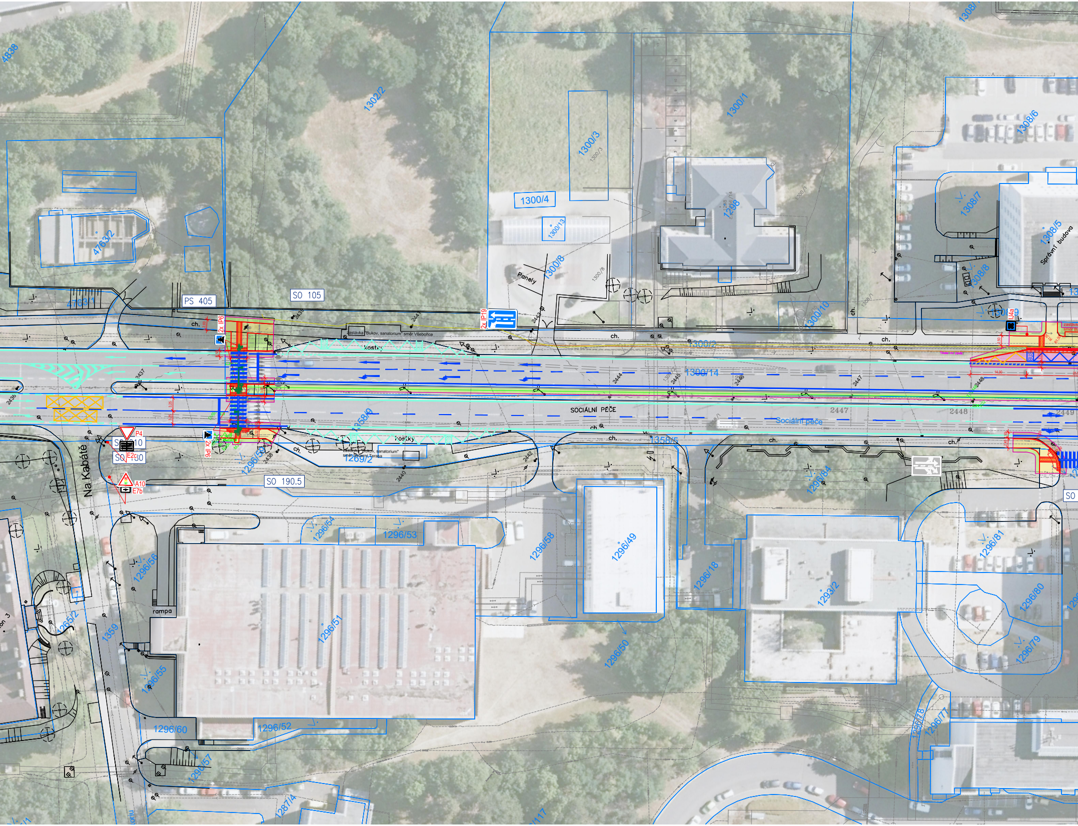
4838
1302/2
1300/1
1308/
1308/6
1300/3
1300/4
1300/13
1300/8
Panely
1298
1308/7
1308/5
Správní budova
1308/8
4763/2
4763/1
PS 405
SO 105
2x IP6
2x IP19
U4a
zastávka "Bukov, sanatorium" směr Všebořice
kostky
ch.
1300/2
1300/14
1300/10
SOCIÁLNÍ PÉČE
2447
2448
2449
Sociální péče
1358/5
1358/9
kostky
zastávka "Bukov, sanatorium" směr Severní Terasa
1269/2
SO 190.5
P4
E2c
A10
E7b
SO 180
Na Kabátě
1296/54
1296/53
1296/58
1296/49
1296/84
1296/18
1293/2
1296/81
1296/80
1296/79
1296/56
1296/55
1296/51
1296/50
1296/60
1296/52
1296/57
1287/4
1265/2
1359
rampa
1296/78
1296/77
SO

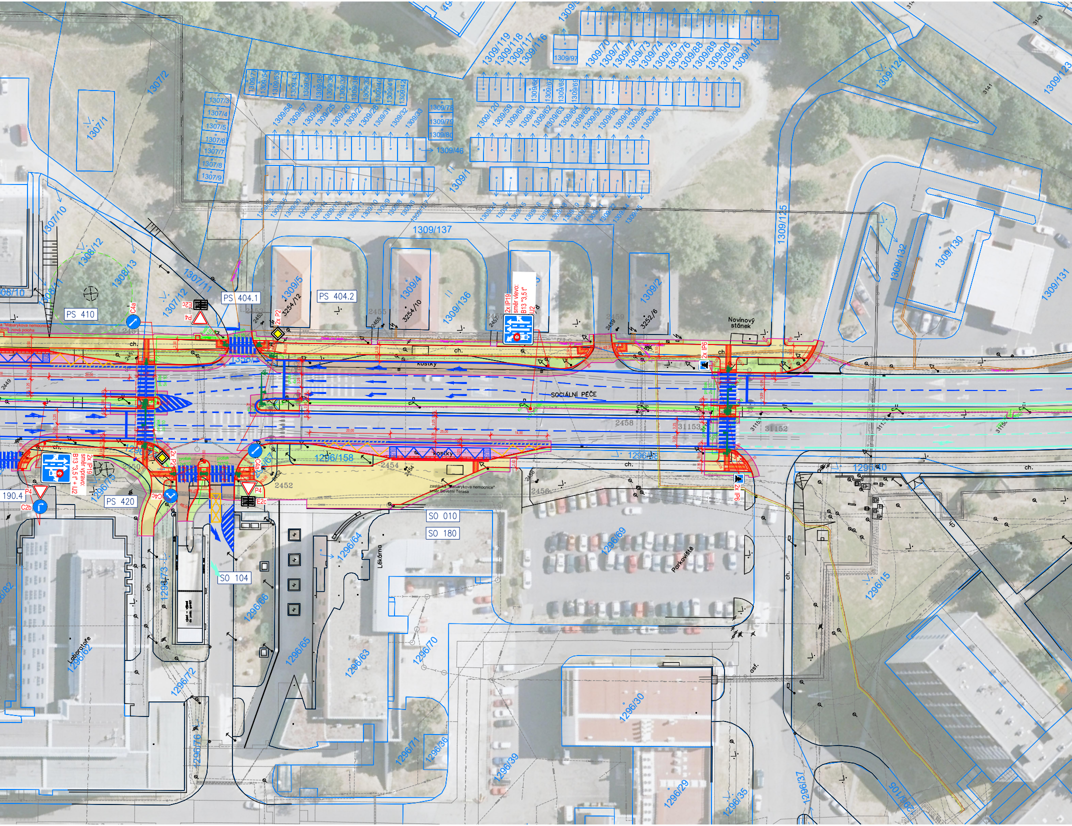

PS 410
PS 404.1
PS 404.2
PS 420
SO 010
SO 180
SO 104
SOCIÁLNÍ PÉČE
zastávka "Masarykova nemocnice" směr Severní Terasa
"Masarykova nemocnice" … nová poloha
2x IP19 směr vlevo: B13 "3,5 t" + IJ2
2x IP19 směr vpravo: B13 "3,5 t" + IJ2
2x P2
2x IP6
2x P4
P4
E2c
C4a
C4c
C2b
BUS
kostky
ch.
průtlak 2x110
průtlak 5x110
průtlak 3x110
Novinový stánek
Lékárna
Parkoviště
Laboratoře
asf.
1307/1
1307/2
1307/3
1307/4
1307/5
1307/6
1307/7
1307/8
1307/9
1307/10
1307/11
1307/12
1308/10
1308/11
1308/12
1308/13
1309/1
1309/2
1309/4
1309/5
1309/46
1309/97
1309/123
1309/124
1309/125
1309/130
1309/131
1309/132
1309/136
1309/137
1309/78
1309/79
1309/80
3254/10
3254/12
3252/6
1296/15
1296/29
1296/30
1296/35
1296/36
1296/37
1296/39
1296/62
1296/63
1296/64
1296/65
1296/66
1296/69
1296/70
1296/71
1296/72
1296/73
1296/75
1296/76
1296/105
1296/158
2449
2450
2451
2452
2453
2454
2455
2456
2457
2458
2459
31152
31153
190.4

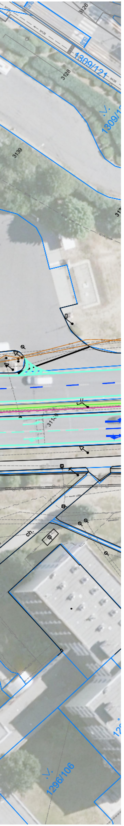
3126
3128
1309/121
1309/1
3139
311
ch.
1296/106

LEGENDA STAVEBNÍCH OBJEKTŮ

SO 000 OBJEKTY PŘÍPRAVY STAVENIŠTĚ

SO 010	PŘÍPRAVA ÚZEMÍ STAVENIŠTĚ

SO 100 OBJEKTY POZEMNÍCH KOMUNIKACÍ

SO 101	KŘIŽOVATKA BĚLEHRADSKÁ x KRUŠNOHORSKÁ x SOCIÁLNÍ PÉČE
SO 102	PŘECHOD PRO CHODCE U ZASTÁVEK MHD "SOCIÁLNÍ PÉČE"
SO 103	KŘIŽOVATKA SOCIÁLNÍ PÉČE x MEZNÍ x STANOVIŠTĚ ZZS
SO 104	KŘIŽOVATKA SOCIÁLNÍ PÉČE x VJEZD DO AREÁLU MASARYKOVY NEMOCNICE A PŘECHOD PRO CHODCE U ČSPH
SO 105	PŘECHOD PRO CHODCE U ZASTÁVEK MHD "BUKOV, SANATORIUM"

SO 180 DIO

SO 180	DIO

SO 190 SSZ A DOPRAVNÍ ZNAČENÍ

SO 190.1	DOPRAVNÍ ŘEŠENÍ SSZ A DOPRAVNÍ ZNAČENÍ KŘIŽOVATKY BĚLEHRADSKÁ x KRUŠNOHORSKÁ x SOCIÁLNÍ PÉČE
SO 190.2	DOPRAVNÍ ŘEŠENÍ SSZ A DOPRAVNÍ ZNAČENÍ PŘECHODU PRO CHODCE U ZASTÁVEK MHD "SOCIÁLNÍ PÉČE"
SO 190.3	DOPRAVNÍ ŘEŠENÍ SSZ A DOPRAVNÍ ZNAČENÍ KŘIŽOVATKY SOCIÁLNÍ PÉČE x MEZNÍ x STANOVIŠTĚ ZZS
SO 190.4	DOPRAVNÍ ŘEŠENÍ SSZ A DOPRAVNÍ ZNAČENÍ KŘIŽOVATKY SOCIÁLNÍ PÉČE x VJEZD DO AREÁLU MASARYKOVY NEMOCNICE A PŘECHOD PRO CHODCE U ČSPH
SO 190.5	DOPRAVNÍ ŘEŠENÍ SSZ A DOPRAVNÍ ZNAČENÍ PŘECHODU PRO CHODCE U ZASTÁVEK MHD "BUKOV, SANATORIUM"

PS 400 ELEKTRO A SDĚLOVACÍ OBJEKTY

PS 401.1	TECHNOLOGICKÁ ČÁST SSZ BĚLEHRADSKÁ x KRUŠNOHORSKÁ x SOCIÁLNÍ PÉČE
PS 401.2	TECHNOLOGICKÁ ČÁST DOHLEDOVÝCH SYSTÉMŮ SSZ BĚLEHRADSKÁ x KRUŠNOHORSKÁ x SOCIÁLNÍ PÉČE
PS 402.1	TECHNOLOGICKÁ ČÁST SSZ PŘECHODU PRO CHODCE U ZASTÁVEK MHD "SOCIÁLNÍ PÉČE"
PS 402.2	TECHNOLOGICKÁ ČÁST DOHLEDOVÝCH SYSTÉMŮ SSZ PŘECHODU PRO CHODCE U ZASTÁVEK MHD "SOCIÁLNÍ PÉČE"
PS 403.1	TECHNOLOGICKÁ ČÁST SSZ SOCIÁLNÍ PÉČE x MEZNÍ x STANOVIŠTĚ ZZS
PS 403.2	TECHNOLOGICKÁ ČÁST DOHLEDOVÝCH SYSTÉMŮ SSZ SOCIÁLNÍ PÉČE x MEZNÍ x STANOVIŠTĚ ZZS
PS 404.1	TECHNOLOGICKÁ ČÁST SSZ SOCIÁLNÍ PÉČE x VJEZD DO AREÁLU MASARYKOVY NEMOCNICE A PŘECHOD PRO CHODCE U ČSPH
PS 404.2	TECHNOLOGICKÁ ČÁST DOHLEDOVÝCH SYSTÉMŮ SSZ SOCIÁLNÍ PÉČE x VJEZD DO AREÁLU MASARYKOVY NEMOCNICE A PŘECHOD PRO CHODCE U ČSPH
PS 405	TECHNOLOGICKÁ ČÁST SSZ PŘECHODU PRO CHODCE U ZASTÁVEK MHD "BUKOV, SANATORIUM"
PS 410	ÚPRAVA TRAKČNÍHO VEDENÍ
PS 420	PŘELOŽKA METROPOLNET

LEGENDA DOPRAVNÍ ČÁST

—	HRANY OBRUBNÍKŮ – NAVRŽENÉ
—	HRANY – NAVRŽENÉ
—	HRANY – STÁVAJÍCÍ
	NAVRŽENÉ VDZ
	STÁVAJÍCÍ VDZ
3768	HRANICE PARCEL KN
STOP P 6	NAVRŽENÉ SDZ
🟫	VOZOVKA
🟨	CHODNÍK
⬜	OBRUBNÍK
🟩	ZELEŇ
🟥	KONTRASTNÍ PÁS
🟥	SIGNÁLNÍ A VAROVNÉ PÁSY – RELIÉFNÍ DLAŽBA
🟧	HMATOVĚ KONTRASTNÍ PÁS – ROVINNÁ DLAŽBA
🟪	AUTOBUSOVÝ ZÁLIV
⊗	KÁCENÍ
	NÁHRADNÍ VÝSADBA
◌	OCHRANNÉ PÁSMO PAMÁTNÉHO STROMU

LEGENDA VÝSTROJE SSZ

○ 2	STOŽÁR SVĚTELNÉ SIGNALIZACE VČETNĚ OČÍSLOVÁNÍ
5,5m	VÝLOŽNÍK S ÚDAJEM O DÉLCE VYLOŽENÍ
	NÁVĚSTIDLO PRO VOZIDLA
	NÁVĚSTIDLO S KONTRASTNÍM RÁMEM
	NÁVĚSTIDLO SE SMĚROVÝM SIGNÁLEM
	NÁVĚSTIDLO DOPLŇKOVÉ ZELENÉ ŠIPKY
	NÁVĚSTIDLO SIGNÁLU PRO OPUŠTĚNÍ KŘIŽOVATKY
◁	ŽLUTÉ SVĚTLO VE TVARU KRÁČEJÍCÍHO CHODCE
◁≡	PŘERUŠOVANÉ ŽLUTÉ SVĚTLO VE TVARU KRÁČEJÍCÍHO CHODCE
◁≡	PŘERUŠOVANÉ ŽLUTÉ SVĚTLO
◀	NÁVĚSTIDLO PRO CHODCE
◀)))	AKUSTICKÁ SIGNALIZACE PRO NEVIDOMÉ
	TLAČÍTKO PRO CHODCE
⧄	ŘADIČ
☒	RUČNÍ ŘÍZENÍ
▭	SMYČKA INDUKČNÍHO DOPRAVNÍHO DETEKTORU
<)))	VOZIDLOVÝ/CYKLO DETEKTOR (RADAR, KAMERA, ...)
	JEDNOTKA RSU V2X
	MSJ – MĚŘICÍ A JISTICÍ SKŘÍŇ NN
▭	DR – DATOVÝ ROZVADĚČ
	METEOSTANICE (ANEMOMETR, TEPLOTA A VLHKOST VZDUCHU, TEPLOTA VOZOVKY)
⊗	STOŽÁR VO – VÝMĚNA STÁVAJÍCÍHO ZA NOVÝ
●	TRAKČNÍ STOŽÁR STÁVAJÍCÍ
▣ 2	KABELOVÁ ŠACHTA VČETNĚ OČÍSLOVÁNÍ
—	KABELOVÉ VEDENÍ PODZEMNÍ
- - -	KABELOVÉ VEDENÍ NADZEMNÍ

LEGENDA INŽENÝRSKÝCH SÍTÍ – NAVRŽENÉ

—	SSZ – KABELOVÉ VEDENÍ PODZEMNÍ
- - -	SSZ – KABELOVÉ VEDENÍ NADZEMNÍ
- - -	SSZ – KABELOVÉ VEDENÍ KOLEKTOR

LEGENDA INŽENÝRSKÝCH SÍTÍ – STÁVAJÍCÍ

	ELEKTRO NN – PODZEMNÍ (ČEZ DISTRIBUCE, a. s.)
	ELEKTRO VN – PODZEMNÍ (ČEZ DISTRIBUCE, a. s.)
● 3536	STOŽÁR TRAKČNÍHO VEDENÍ (DPmÚL, a. s.)
4 TK	TRAKČNÍ NAPÁJECÍ KABELY (DPmÚL, a. s.)
	SDĚLOVACÍ VEDENÍ – PODZEMNÍ (CETIN, a. s.)
	SDĚLOVACÍ VEDENÍ NEZAMĚŘENÉ – PODZEMNÍ (CETIN, a. s.)
	SDĚLOVACÍ VEDENÍ – NADZEMNÍ (CETIN, a. s.)
OPT	SDĚLOVACÍ VEDENÍ OPTICKÉ – PODZEMNÍ (T–MOBILE, a. s.)
	PAROVOD (ČEZ TEPLÁRENSKÁ, a. s.)
	SDĚLOVACÍ VEDENÍ – PODZEMNÍ (TELCO PRO SERVICES, a. s.)
VO	VEDENÍ VO – PODZEMNÍ (DPmÚL, a. s.)
	VODOVOD (SčVK, a. s.)
	KANALIZACE (SčVK, a. s.)
	PLYNOVOD NTL – PODZEMNÍ (GASNET, a. s.)
	SDĚLOVACÍ VEDENÍ – PODZEMNÍ (TETA, s.r.o.)
SčVK	VODOVOD BEZ ROZLIŠENÍ (SčVK, a. s.)
	KANALIZACE BEZ ROZLIŠENÍ (SčVK, a. s.)
	PLYNOVOD BEZ ROZLIŠENÍ – PODZEMNÍ (GASNET, a. s.)
	KOLEKTOR
	ELEKTRO NN – PODZEMNÍ (METROPOLNET, a. s.)
	SDĚLOVACÍ VEDENÍ – PODZEMNÍ (METROPOLNET, a. s.)
	SDĚLOVACÍ VEDENÍ – NADZEMNÍ (METROPOLNET, a. s.)
OPT	SDĚLOVACÍ VEDENÍ OPTICKÉ – PODZEMNÍ (METROPOLNET, a. s.)

SOUŘADNICOVÝ S-JTSK, VÝŠKOVÝ SYSTÉM Bpv

OBJEDNATEL:	Statutární město Ústí nad Labem VELKÁ HRADEBNÍ 2336/8 401 00 ÚSTNÍ NAD LABEM www.usti-nad-labem.cz
ZHOTOVITEL:	AFRY AFRY CZ s.r.o. MAGISTRŮ 1275/13 140 00 PRAHA 4 tel.: +420 277 005 500 www.afry.cz
HLAVNÍ INŽENÝR PROJEKTU:	Ing. JIŘÍ LÁVIC
ZODPOVĚDNÝ PROJEKTANT:	Ing. JIŘÍ LÁVIC
VYPRACOVAL:	Ing. JAN PAVLÍK
KONTROLOVAL:	Ing. JIŘÍ LÁVIC
NÁZEV PROJEKTU:	ÚSTÍ NAD LABEM - UL. SOCIÁLNÍ PÉČE - ZVÝŠENÍ BEZPEČNOSTI
ČÁST:	C - SITUAČNÍ VÝKRESY
STAVEBNÍ OBJEKT:	-
PŘÍLOHA:	KOORDINAČNÍ SITUACE - ČÁST 2
KRAJ:	ÚSTECKÝ KRAJ
DATUM:	01/2023
STUPEŇ:	DUSP
MĚŘÍTKO:	1:500
Č. ZAKÁZKY:	2021/0039
ČÁST:	C.
PŘÍLOHA Č.:	3.2.
ČÍSLO PARE:	